

RUTA DE EMPLEABILIDAD Y EMPRENDIMIENTO PARA LOS GRADUADOS Y ESTUDIANTES UC



Vigilado MinEducación



FUNDACIÓN UNIVERSITARIA
COMFAMILIAR
RISARALDA



La ruta de empleabilidad y emprendimiento ofrece a los equipos de emprendedores y a las personas buscadoras de empleo la oportunidad de recibir apoyo de la Universidad para avanzar en el proceso de consolidación del modelo de negocio, desarrollo con clientes reales y potenciales y acceso a la vida laboral.

REQUISITOS:

- Tener una idea de negocio.
- Tener un negocio que requiera fortalecimiento en su modelo. (emprendimiento)
- Graduado de la UC.
- Estudiante de la UC.
- Estar en búsqueda de ofertas laborales.

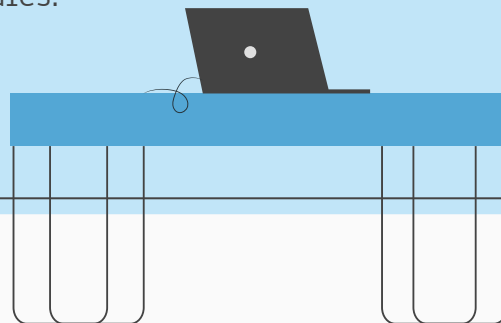

FUNDACIÓN UNIVERSITARIA
COMFAMILIAR
RISARALDA

RUTA DE ATENCIÓN

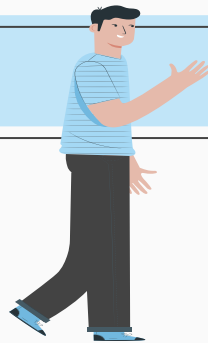

Vigilado MinEducación

1
SENSIBILIZACIÓN

2
FORMACIÓN

3
DESARROLLO DEL PLAN DE NEGOCIO

4
GESTIÓN DE EMPLEABILIDAD

5
VINCULACIÓN CON REDES DE EMPRENDIMIENTO

6
PARTICIPACIÓN EN FERIAS DE EMPRENDIMIENTO Y/O DE EMPLEABILIDAD

7
CIERRE PRESENTACIÓN DE PROPUESTAS

DATOS DE CONTACTO



MARIA LILIANA RAMÍREZ GIRALDO:

bienestar@uc.edu.co



LUZ ADRIANA OSORIO RAMÍREZ:

cre@uc.edu.co



FUNDACIÓN UNIVERSITARIA
COMFAMILIAR
RISARALDA

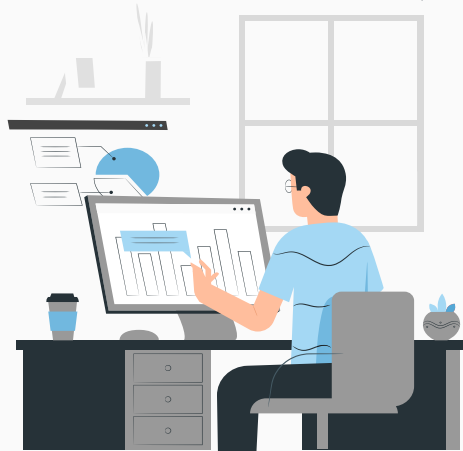

Vigilado **MinEducación**